

# カーレンタルシステム

ヘルムジャパン株式会社

新潟県長岡市平島 1 丁目 81 番地

# も く じ

<b>画面の種類</b>	-----	1
1 起動画面	-----	1
2 管理帳票 実績報告書画面	-----	1
3 管理帳票 配置車両数一覧表画面	-----	2
4 管理帳票 売上集計画面	-----	2
5 管理帳票 貸出管理画面	-----	3
6 車両マスター画面	-----	3
7 新規車両マスター登録画面（個別）	-----	4
8 各種マスター画面	-----	4
<b>帳票の種類</b>	-----	5
1 自動車貸渡証	-----	5
2 貸渡簿	-----	5
3 領収書（貸渡料金計算書）	-----	6
4 貸渡実績報告書	-----	6
5 事務所別車種別配置車両数一覧表	-----	7
6 売上一覧	-----	7
7 貸出予定一覧	-----	8
<b>初期設定</b>	-----	9
1 各種マスタ	-----	9
2 車両マスタ	-----	14
<b>入力方法</b>	-----	17
1 記入日	-----	17
2 取扱者	-----	17
3 借受人	-----	17
4 運転者	-----	17
5 貸渡内容	-----	18
6 その他	-----	19
7 出庫・入庫	-----	19
8 料金関係	-----	19
9 売上代金関係	-----	21
10 入力完了のイメージ	-----	21
<b>帳票印刷（貸渡証・貸渡簿・領収書）</b>	-----	22
1 貸渡証・貸渡簿	-----	22
2 領収書	-----	22
<b>管理帳票</b>	-----	23
1 貸渡実績報告書	-----	23
2 配置車両数一覧表	-----	25
3 売り上げ一覧（集計）	-----	26
4 貸し出し管理表	-----	27
<b>新規・呼出・保存</b>	-----	28
1 新規データの保存	-----	28
2 保存データの呼出画面	-----	29
3 データの保存方法	-----	29
4 データの削除方法	-----	29
<b>印刷設定</b>	-----	30
<b>システム利用のイメージ</b>	-----	31

# カーレンタルシステム

カーレンタルシステムは、貸渡証の発行単位でシート番号管理します。

貸渡証・貸渡簿・領収書・配置車両一覧表・実績報告書の作成まで全てをサポートしています。

## 画面の種類

### 1 起動画面

自動車貸渡簿

記入日 平成 22年07月31日 取扱者 |

借受人	氏名名称	住所	日付	時間	km
運転者	氏名	住所	出庫	__年__月__日 __時__分	
同上	性別	生年月日	入庫	__年__月__日 __時__分	
電話番号	住所	__年__月__日	差引	時間	分
免許証	種類		基本料金		円
貸渡期間	__年__月__日 __時__分 ~ __年__月__日 __時__分		超過料金		円
登録番号	車名		走行料金	km X	円
車通称名			補償料		
貸渡事務所			回送料		
返還事務所			燃料代金	lit X	円
利用人数			売上代金		
運行区間			前次料金		
使用目的			差引き額		
事故					
その他					

全てのデータ入力がここから始まります

終了(E) 貸渡証印刷(S) 貸渡簿印刷(B) 領収書印刷(R)

### 2 管理帳票—実績報告書画面

貸渡実績集計

事務所名 |

平成 22 年度 集計開始(S) 集計は出庫日ベース 集計は入庫日ベース

	車両数	延貸渡回数	延貸渡日車数	延走行キロ	総貸渡料金
乗用車 (うち軽自動車)					
マイクロバス					
トラック (うち軽自動車)					
特種用途車 (うち軽自動車)					
二輪車 (うち軽自動車)					
合計					

報告書印刷(P)

戻る(Esc)

### 3 管理帳票—配置車両数—一覧表

配置車両数一覧表

ファイル(F) 報告書印刷(P)

事務所名

平成 22 年度

	6月30日現在	9月30日現在	12月31日現在	3月31日現在
乗 用 車				
マイクロバス				
トラック				
特種用途車				
二 輪 車				
合 計				

スタート | C:\Documents and Sett... | 自動車貸渡簿 | 文書1 - Microsoft Word | A 般 | 1354

### 4 管理帳票—売上集計画面

売上集計

ファイル(F) 帳票印刷(P)

事務所名  この事務所名で書類を作ります。

登録番号  この登録番号で絞り込みます。

集計する日付の範囲

平成 22年07月31日 ~ 平成 23年03月31日  入庫月日の範囲でデータを集計します。

シートNo.	借受人氏名又は名称	借受人住所	登録番号	使用目的	出庫日	入庫日	走行時間	走行距離	売上計	消費税率	消費税	売上合計
9	借受3	新潟県長岡市横下町2	長岡500わ9	商用	22.08.01	22.08.02	27	100	21,000	5	1,050	22,050
13	借受6	新潟県長岡市横下町6	長岡200わ1	商用	22.09.01	22.09.02	24	200	15,000	5	750	15,750
11	借受4	新潟県長岡市横下町4	長岡500わ10	商用	22.09.01	22.10.01	727	400	50,000	5	2,500	52,500
12	借受5	新潟県長岡市横下町4	長岡500わ11	商用	22.10.01	22.10.01	7	50	10,000	5	500	10,500
14	借受7	新潟県長岡市横下町6	長岡110わ4	商用	22.11.01	22.11.10	223	300	50,000	5	2,500	52,500
15	借受8	新潟県長岡市横下町6	長岡800わ5	その他:(	22.12.01	22.12.10	223	300	63,000	5	3,150	66,150
16	借受9	新潟県長岡市横下町6	長岡800わ6	その他:(	23.01.01	23.01.30	703	300	30,000	5	1,500	31,500
17	借受10	新潟県長岡市横下町6	長岡580わ10	レジャー	23.02.01	23.02.28	655	300	76,400	5	3,820	80,220
18	借受11	新潟県長岡市横下町6	長岡580わ11	レジャー	23.03.01	23.03.15	343	400	94,500	5	4,725	99,225
19	借受12	新潟県長岡市横下町6	長岡110わ10	レジャー	23.03.28	23.03.31	79	350	21,000	5	1,050	22,050

**データを集計した際の表示**

スタート | カーレンタルシステ... | 無題 - ペイント | 自動車貸渡簿 | A 般 | 11:56

## 5 管理帳票—貸出管理画面

貸出管理  
帳票印刷(P)

登録番号  この登録番号で絞り込みます。

集計する日付の範囲  
平成 22年07月31日 ~ 平成 23年03月31日  貸し渡し期間の範囲でデータを集計します。

登録番号	車通称	no1	no2	no3	no4	no5
▶ 長岡110わ18	貨物3	08/28~08/31				
長岡110わ4	貨物2	11/01~11/10				
長岡200わ1	バス1	09/01~09/02	03/28~04/02			
長岡200わ2	バス2	03/28~04/01				
長岡400わ3	貨物1					
長岡480わ15	軽貨物1					
長岡480わ16	軽貨物2					
長岡500わ10	乗用4	09/01~10/01				
長岡500わ11	乗用5	10/01~10/01				
長岡500わ12	乗用6					
長岡500わ7	乗用1					
長岡500わ8	乗用2					
長岡500わ9	乗用3	08/01~08/02				
長岡580わ13	軽乗用1	02/01~02/28				
長岡580わ14	軽乗用2	03/01~03/15				
長岡800わ5	特種1	12/01~12/10				
長岡800わ6	特種2	01/01~01/30				
長岡わ17	二輪1					

データを集計した際の表示

戻る (Esc)      帳票印刷 (P)

スタート    C:\Documents and Sett...    自動車貸渡簿    文書 1 - Microsoft Word    A 般    CAPS LOCK    14:05

## 6 車両マスター画面

車両マスター  
帳票印刷(P)

管理番号	登録番号	年式	型式	名称	通称	車台番号	所有始期	所有終期
1	長岡500わ7	18.06	JYOUYOU1	スズキ	乗用1	7	22.07.21	
2	長岡500わ8	20.07	JYOUYOU2	トヨタ	乗用2	8	22.07.21	
3	長岡500わ9	19.03	JYOUYOU3	ミツビシ	乗用3	9	22.07.21	
4	長岡500わ10	18.06	JYOUYOU4	トヨタ	乗用4	10	21.07.21	
5	長岡500わ11	20.07	JYOUYOU5	ホンダ	乗用5	11	21.02.21	
6	長岡500わ12	19.03	JYOUYOU6	ミツビシ	乗用6	12	21.05.21	
7	長岡200わ1	22.03	BASU1	ミツビシ	バス1	1	22.03.01	
8	長岡200わ2	22.06	BASU2	ホンダ	バス2	2	22.06.01	
9	長岡400わ3	22.07	KAMOTU1	ニッサン	貨物1	3	22.07.01	
10	長岡110わ4	22.04	KAMOTU2	ミツビシ	貨物2	4	22.07.22	
11	長岡800わ5	21.08	TOKUDANE1	ホンダ	特種1	5	21.08.01	
12	長岡800わ6	22.07	TOKUDANE2	トヨタ	特種2	6	22.07.01	
13	長岡580わ13	22.07	KEIJYOUYOU1	ダイハツ	軽乗用1	13	22.07.01	
14	長岡580わ14	22.06	KEIJYOUYOU2	ホンダ	軽乗用2	14	22.06.01	
15	長岡480わ15	22.01	KEIKAMOTU1	スズキ	軽貨物1	15	22.07.01	
16	長岡480わ16	22.06	KEIKAMOTU2	ホンダ	軽貨物2	16	22.07.01	
17	長岡わ17	22.07	NIRINN1	ハーレーダビッ	二輪1	17	22.07.01	
18	長岡110わ18	22.12	KAMOTU3	ミツビシ	貨物3	18	22.12.01	

保有車両の一覧を表示

戻る (Esc)      編集 (E) 又は (Enter)

スタート    C:\Documents and Sett...    自動車貸渡簿    文書 1 - Microsoft Word    A 般    CAPS LOCK    14:07

## 7 新規車両マスター登録画面（個別）

管理番号  所有始期  所有終期

登録番号又は車両番号	初度登録年月	種別	用途	車体の形状
<input type="text"/>	<input type="text" value="年 月"/>	<input type="text"/>	<input type="text"/>	<input type="text"/>

車名

型式  車台番号

乗車定員(人)	最大積載量(kg)	長さ(cm)	幅(cm)	高さ(cm)
<input type="text"/>	<input type="text"/>	<input type="text"/>	<input type="text"/>	<input type="text"/>

総排気量(cc)  燃料の種類  塗色

出庫日 入庫日 貸渡走行km

戻る (Esc) 前のデータ 次のデータ このデータを保存 (S) このデータを削除 (D)

車両別に諸元登録

## 8 各種マスター画面

各種マスターメンテナンス

戻る (Q) 追加変更を保存 (S)

# 帳票の種類

## 1 自動車貸渡証

シート番号

### 自動車貸渡証

3			取扱者	記入日	H22年 7月 31日	
借受人	氏名又は名称	借受12	<b>注 意 事 項</b> 1. 本証は、記名本人及び記載自動車について有効です。 2. 本証は、運行中必ず携帯し、警察官又は地方運輸局若しくは地方運輸支局の職員の請求があったときは、提示しなければならない。 3. 本証は、期間経過後又は自動車の使用を終えたときすみやかに返す。 4. 自動車の借受けに付随して、貸渡人から運転者の労務供給（運転者の紹介及び導航を含む。）を受けることができない。 5. 事故・故障等が発生したときは、左記貸渡人へ連絡してください。 6. 貸渡期間が2日以上となる場合には、日常点検は借受人が実施すること。			
	住 所	〒940-2001 新潟県長岡市榎下町6				
運 転 者	氏 名	運転者12 <span style="float: right;">(男)・女 S30.2.2生</span>				
	住 所	〒940-2001 新潟県長岡市榎下町2 TEL 090-2345-1234				
貸 渡 内 容	免 許 証	番 第 09023451234 号 種 普通1種				
	自動車登録番号 又は車両番号	長岡110材18 種 ミンビシ				
	貸 渡 期 間	H22年7月31日 6時30分 ~ H22年8月6日 16時0分				
	貸 渡 事 務 所	井口レンタカー 長岡				
	返 還 事 務 所	井口レンタカー 長岡				
貸 渡 人	氏名又は名称	井口レンタカー株式会社 <span style="float: right;">(印)</span>				
	住 所	新潟県長岡市平島1-81 TEL 事務所 0258-22-1012 ヘルム 0258-23-1726				
記事						

## 2 貸渡簿

シート番号

### 自動車貸渡簿

3			取扱者	記入日	H22年 7月 31日
借受人	氏名又は名称	借受12	出庫 時間	H22年7月31日 6時30分	
	住 所	〒940-2001 新潟県長岡市榎下町6	1,500 km		
運 転 者	氏 名	運転者12 <span style="float: right;">(男)・女 S30.2.2生</span>	入庫 時間	H22年8月6日 16時30分	
	住 所	〒940-2001 新潟県長岡市榎下町2 TEL 090-2345-1234	1,850 km		
貸 渡 内 容	免 許 証	番 第 09023451234 号 種 普通1種	差引 時間	153 時 30 分	
	自動車登録番号 又は車両番号	長岡110材18 種 ミンビシ	360 km		
	貸 渡 期 間	H22年7月31日 6時30分 ~ H22年8月6日 16時0分	基本料金	7 日	20,000 円
	貸 渡 事 務 所	井口レンタカー 長岡	超過料金	×	円
	返 還 事 務 所	井口レンタカー 長岡	走行料金	km ×	円
その他	運行区間又は行先 及び利用人数	群馬県内 利用人員 2 人	補償料		
	使用目的	レジャー	回送料		
			燃料代金	13 ×	円
			売上代金		20,000
			消費税	5 %	1,000
			売上合計額		21,000
			前受金		
			差引額		21,000

### 3 領収書（貸渡料金計算書）

シート番号

領収書（貸渡料金計算書）

3	借受人	氏名又は名称 借受12		取扱者	記入日	H22年 7月 31日
	住所	〒940-2001 新潟県長岡市榎下町6		出庫 時間	H22年7月31日 6時30分	
	氏名	運転者12	男・女 S 30.2.2 生	入庫 Km	1,500 km	
	住所	〒940-2001 新潟県長岡市榎下町2 TEL 090-2345-1234		差引 時間	H22年8月6日 16時0分	
	免許証番号	第 09023451234 号	種別 普通1種	差引 Km	153 時 30 分	
	自動車登録番号 又は車両番号	長岡110材18	車名 ミンピシ	基本料金	7 日	20,000円
	貸渡期間	H22年7月31日 6時30分 ~ H22年8月6日 16時0分		超過料金	× 円	
<p>ご利用いただき有り難うございました。 右の金額領収いたしました。</p> <p style="text-align: center;">平成 22年 8月 6日</p> <p style="text-align: center;">井口レンタカー株式会社 代表取締役 山本 五十六 新潟県長岡市平島1-81</p> <p style="text-align: center;">事務所 0258-22-1012 ヘルム 0258-23-1726</p>				走行料金	× 円	
				燃料代金	× 円	
				売上代金	20,000	
				消費税	5 % 1,000	
				売上合計額	21,000	
				前受金		
				差引額	21,000	
				補償料		
				回送料		
				戻送料		

### 4 貸渡実績報告書

貸渡実績報告書（平成22年度）  
平成22年4月1日から平成23年3月31日まで

新潟陸運支局長 殿

事業者名 井口レンタカー株式会社  
住 所 新潟県長岡市平島1-81  
代表者名 代表取締役 井口タツ  
電話番号 0258-22-1012

運輸支局名	事務所数	区 分	車 両 数	延貸渡回数	延貸渡日車数	延走行キロ	総貸渡料金
新潟	1	乗 用 車	8	27	99	2,350	9,694,475
		（うち軽自動車）	2	2	43	700	284,445
		マイクロバス	2	1	2	200	15,750
		トラック	5	2	14	650	78,960
		（うち軽自動車）	2				
		特種用途車	2	2	40	600	97,650
		（うち軽自動車）					
二 輪 車	1						
（うち軽自動車）							
合 計			18	32	155	3,800	9,886,835

## 5 事務所別車種別配置車両数一覧表

事務所別車種別配置車両数一覧表 (平成 22 年度)

事業者名 井口レンタカー株式会社

事務所名	車種区分	6月30日現在	9月30日現在	12月31日現在	3月31日現在
井口レンタカー 長岡	乗用車	4	8	8	8
	マイクロバス	2	2	2	2
	トラック		4	5	5
	併用用途車	1	2	2	2
	二輪車		1	1	1
	合 計	7	17	18	18
	乗用車				
	マイクロバス				
	トラック				
	併用用途車				
	二輪車				
	合 計				
合 計	乗用車	4	8	8	8
	マイクロバス	2	2	2	2
	トラック		4	5	5
	併用用途車	1	2	2	2
	二輪車		1	1	1
	合 計	7	17	18	18

## 6 売上一覧

売上一覧 平成 22年07月31日 ~ 平成 23年03月31日

1 / 1

事業者名 井口レンタカー株式会社

事務所名: 井口レンタカー 長岡

No.	借受人氏名・名称	借受人住所	登録番号	使用目的	出庫日	入庫日	売上代金	消費税	売上合計
9	借受3	新潟県長岡市榎下町2	長岡500㊦9	商用	22.08.01	22.08.02	21,000	1,050	22,050
13	借受5	新潟県長岡市榎下町5	長岡200㊦1	商用	22.09.01	22.09.02	15,000	750	15,750
11	借受4	新潟県長岡市榎下町4	長岡500㊦10	商用	22.09.01	22.10.01	150,000	7,500	157,500
12	借受5	新潟県長岡市榎下町4	長岡500㊦11	商用	22.10.01	22.10.01	10,000	500	10,500
14	借受7	新潟県長岡市榎下町5	長岡110㊦4	商用	22.11.01	22.11.10	50,000	2,500	52,500
15	借受8	新潟県長岡市榎下町5	長岡800㊦5	その他:㊦	22.12.01	22.12.10	63,000	3,150	66,150
16	借受9	新潟県長岡市榎下町5	長岡800㊦6	その他:㊦	23.01.01	23.01.30	30,000	1,500	31,500
17	借受10	新潟県長岡市榎下町5	長岡580㊦13	レジャー	23.02.01	23.02.28	176,400	8,820	185,220
18	借受11	新潟県長岡市榎下町5	長岡580㊦14	レジャー	23.03.01	23.03.15	94,500	4,725	99,225
19	借受12	新潟県長岡市榎下町5	長岡110㊦18	レジャー	23.03.28	23.03.31	25,200	1,260	26,460
事務所 合 計						10 件	635,100	31,755	666,855

## 7 貸出予定一覧

貸出予定一覧 平成 22年07月31日 ~ 平成 22年12月31日

事務所名 井口レンタカー 長岡

登録番号	車通称	1回	2回	3回	4回
長岡110わ18	貨物3				
長岡110わ4	貨物2	11/01~11/10			
長岡200わ1	バス1	09/01~09/02			
長岡200わ2	バス2				
長岡400わ3	貨物1				
長岡480わ15	軽貨物1				
長岡480わ16	軽貨物2				
長岡500わ10	乗用4	09/01~10/01			
長岡500わ11	乗用5	10/01~10/01			
長岡500わ12	乗用6				
長岡500わ7	乗用1				
長岡500わ8	乗用2				
長岡500わ9	乗用3	08/01~08/02			
長岡580わ13	軽乗用1				
長岡580わ14	軽乗用2				
長岡800わ5	特種1	12/01~12/10			
長岡800わ6	特種2				
長岡わ17	二輪1				

# 初期設定

使用する前にマスターの設定をします。

## 1 各種マスター（運輸支局・事業者・事務所・取扱者・貸渡人・料金単位）

マスターから各種マスターを選択

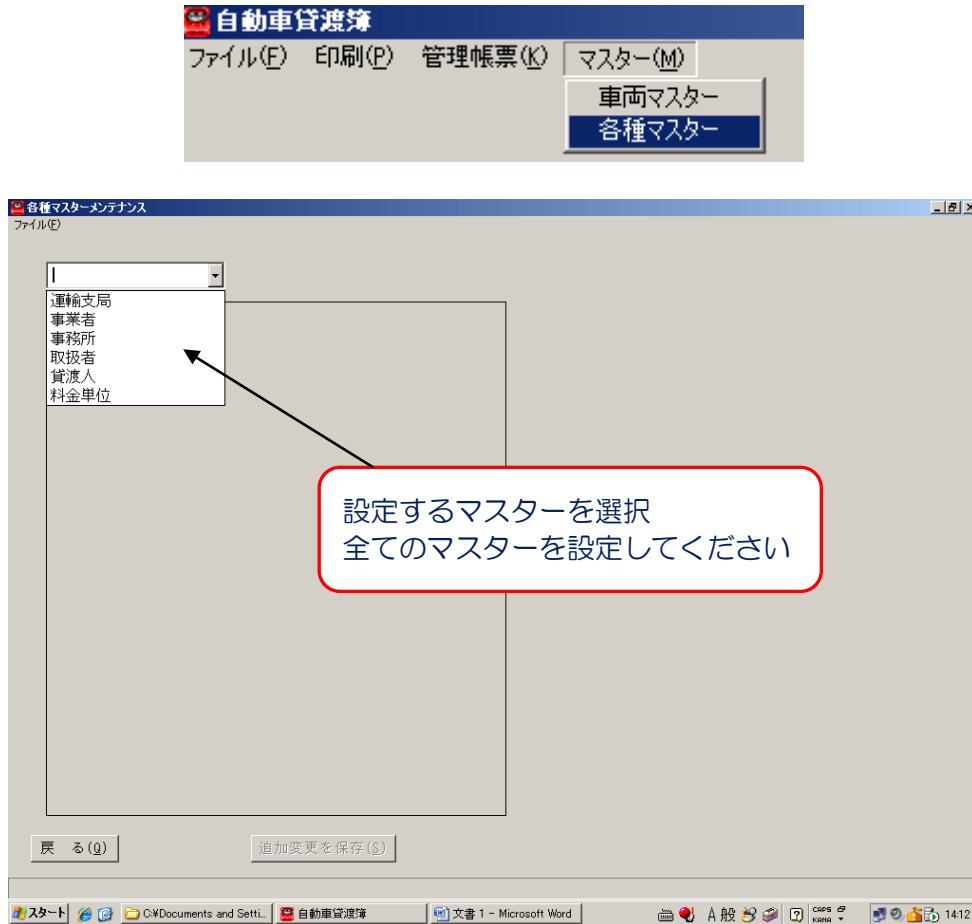

☆ 陸運支局・・・貸渡実績報告書に反映します

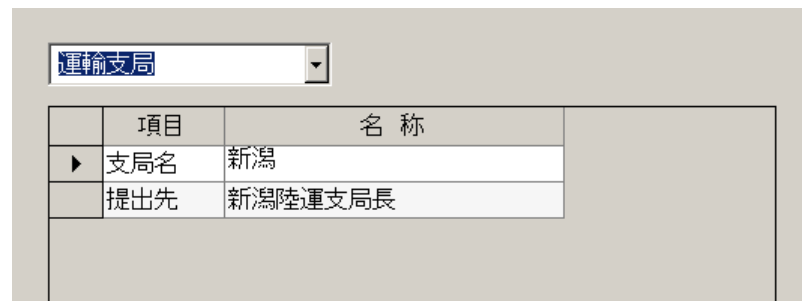

貸渡実績報告書（平成22年度）  
平成22年4月1日から平成23年3月31日まで

新潟陸運支局長 殿

事業者名 井口レンタカー株式会社  
住 所 新潟県長岡市平島1-81  
代表者名 代表取締役 井口タツ  
電話番号 0258-22-1012

運輸支局名	事務所数	区 分	車 両 数	延貸渡回数	延貸渡日車数	延走行キロ	総貸渡料金
新潟	1	乗 用 車	8	27	99	2,350	9,694,475
		(うち軽自動車)	2	2	43	700	284,445
		マイクロバス	2	1	2	200	15,750
		トラック	5	2	14	650	78,960
		(うち軽自動車)	2				
		特種用途車	2	2	40	600	97,650
		(うち軽自動車)					
		二 輪 車	1				
(うち軽自動車)							
合 計			18	32	155	3,800	9,886,835

☆ 事業者・・・貸渡実績報告書・事務所別車種別配置車両数一覧表に反映します

事業者

項目	名 称
▶ 事業者名	井口レンタカー株式会社
住所	新潟県長岡市平島1-81
代表	代表取締役 井口タツ
電話	0258-22-1012

貸渡実績報告書（平成22年度）  
平成22年4月1日から平成23年3月31日まで

新潟陸運支局長 殿

事業者名 井口レンタカー株式会社  
住 所 新潟県長岡市平島1-81  
代表者名 代表取締役 井口タツ  
電話番号 0258-22-1012

運輸支局名	事務所数	区 分	車 両 数	延貸渡回数	延貸渡日車数	延走行キロ	総貸渡料金
新潟	1	乗 用 車	8	27	99	2,350	9,694,475
		(うち軽自動車)	2	2	43	700	284,445
		マイクロバス	2	1	2	200	15,750
		トラック	5	2	14	650	78,960
		(うち軽自動車)	2				
		特種用途車	2	2	40	600	97,650
		(うち軽自動車)					
		二 輪 車	1				
(うち軽自動車)							
合 計			18	32	155	3,800	9,886,835

事務所別車種別配置車両数一覧表 (平成 22 年度)  
事業所名 井ロレンタカー株式会社

事務所名	車種区分	8月30日	9月30日	12月31日	2月31日
		現在	現在	現在	現在
井ロレンタカー 長岡	飛用車	4	8	8	8
	マイクロバス	2	2	2	2
	トラック		4	5	5
	特種用途車	1	2	2	2
	二輪車		1	1	1
	合 計	7	17	18	18
合 計	飛用車	4	8	8	8
	マイクロバス	2	2	2	2
	トラック		4	5	5
	特種用途車	1	2	2	2
	二輪車		1	1	1
	合 計	7	17	18	18

☆ 事務所・・・入力画面の貸渡事務所・返還事務所の選択データに反映します

事務所

コード	名称
▶ 1	井ロレンタカー 長岡
2	井ロレンタカー 三条
*	

自動車貸渡簿

記入日 平成 22 年 07 月 31 日 取扱者 |

借入人 氏名 住所	運転者 氏名 性別 生年月日 住所	貸渡期間 登録番号 車種区分	貸渡事務所 返還事務所 利用人数 運行区間 使用目的	その他 事故 その他	日付 時間 km	基本料金 超過料金 走行料金 補償料 回送料 燃料代金 売上代金
-----------------	-------------------------------	----------------------	--	------------------	----------------	--

プルダウンボタン内を登録することになります

貸渡事務所 井ロレンタカー 長岡  
返還事務所 井ロレンタカー 長岡  
利用人数 井ロレンタカー 三条

☆ 取扱者・・・入力画面の取扱者の選択データに反映します

取扱者

コード	名称
▶ 1	青柳
2	佐藤
*	

自動車貸渡簿

記入日 平成 22年07月 1日 取扱者 青柳

プルダウンボタン内を登録することになります

取扱者 青柳

青柳  
佐藤

終了(E) 貸渡証印刷(S) 貸渡簿印刷(R)

☆ 貸渡人・・・貸渡証に印刷されるデータです

貸渡人

項目	名称
▶ 住所	新潟県長岡市平島1-81
電話	0258-22-1012
名称	井口レンタカー株式会社

貸渡人

項目	名称
▶ 住所	新潟県長岡市平島1-81
電話	事務所 0258-22-1012 ヘルム 0258-23-1726
名称	井口レンタカー株式会社 代表取締役 山本 五十六

電話番号：3行まで入力可能  
名称：2行まで入力可能

※Ctrl+Enter キー（同時に押す）  
で改行入力できます。行の高さを広  
げて確認ください

### 自動車貸渡証

3		取扱者	記入日	H22年 7月 31日	
借受人	氏名又は名称	借受12			
	住 所	〒940-2001 新潟県長岡市榎下町6			
運転者	氏 名	運転者12 <span style="float: right;">♀・女 S 30.2.2 生</span>			
	住 所	〒940-2001 新潟県長岡市榎下町2 TEL 090-2345-1234			
貸渡内容	免許証	番号	第 09023451234 号	種類	普通1種
	自動車登録番号 又は車両番号	長岡110材18	種別	ミニバン	
	貸渡期間	H22年7月31日 6時30分 ~ H22年8月6日 16時0分			
	貸渡事務所	井口レンタカー 長岡			
	返還事務所	井口レンタカー 長岡			
貸渡人	氏名又は名称	井口レンタカー株式会社 <span style="float: right;">Ⓜ</span>			
	住 所	新潟県長岡市平島1-81 TEL 事務所 0258-22-1012 ヘルム 0258-23-1726			
記事					

#### 注 意 事 項

1. 本証は、記名本人及び記載自動車について有効です。
2. 本証は、運行中必ず携帯し、警察官又は地方運輸局若しくは地方運輸局の職員の請求があったときは、呈示しなければならない。
3. 本証は、期間経過後又は自動車の使用を終えたときはすみやかに返納する。
4. 自動車の借受けに付随して、貸渡人から運転者の労務供給（運転者の紹介及び解雇を含む。）を受けることができない。
5. 事故・故障等が発生したときは、左記貸渡人へ連絡してください。
6. 貸渡期間が2日以上となる場合には、日常点検は借受人が実施すること。

☆ 料金単位・・・貸渡簿作成時に使用する料金の単位を設定します  
料金表を参考に設定してください

料金単位	▼
コード	名称
▶	1 時間
	2 Km
	3 日
*	

プルダウンボタン内を登録することになります

基本料金	時間	円
超過料金	Km	
走行料金	日	
	週間	

## 2 車両マスター

マスターから車両マスターを選択

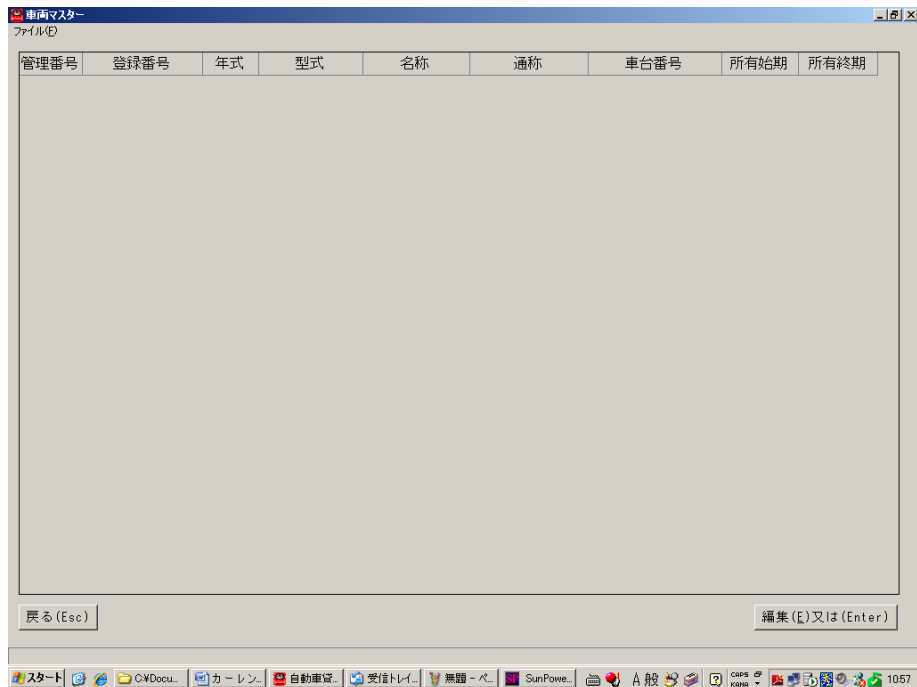
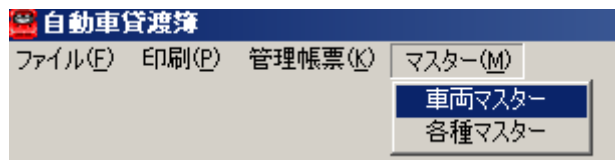

### ☆ 新規データの登録

ファイルから新規データを選択

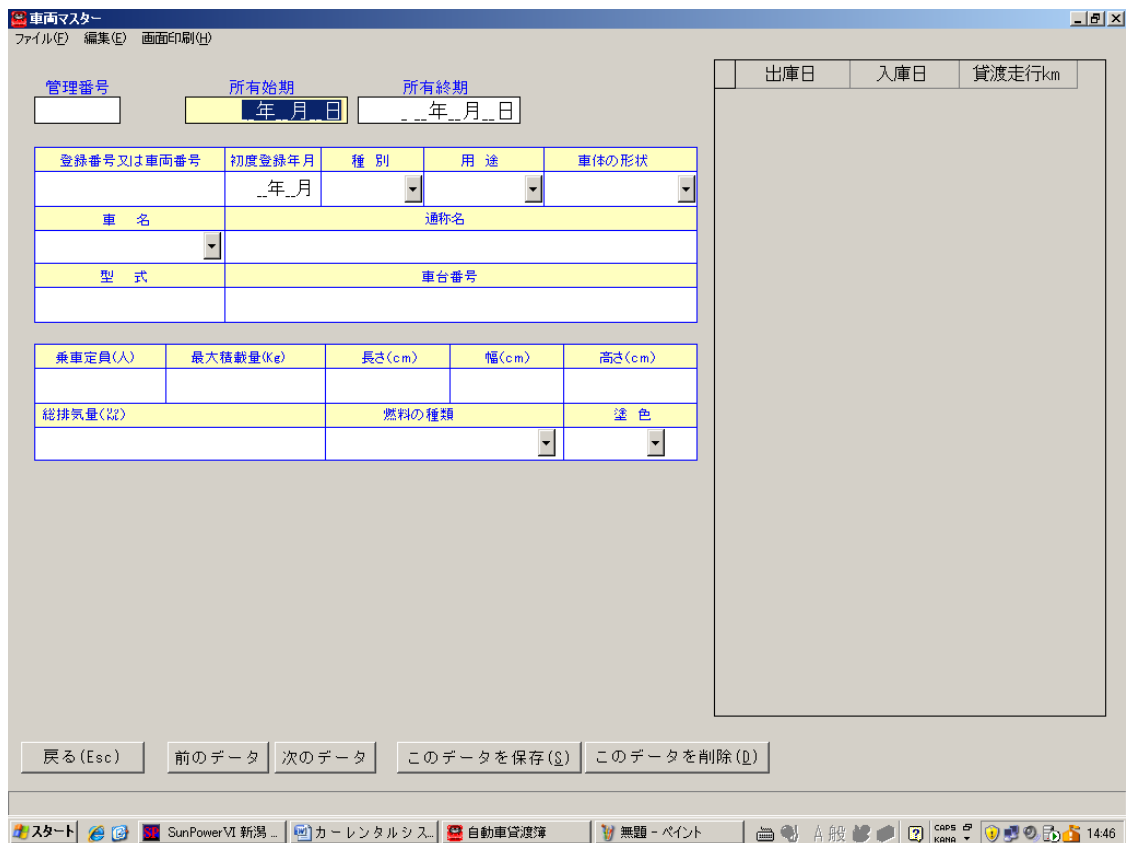

### 1 管理番号

データを保存する際に自動で管理番号が車両に付されます。

初期設定不要です

### 2 所有始期・所有終期

所有始期：わナンバーの登録をした日付を和暦で入力（平成 22 年 8 月 3 日→220803）

所有終期：わナンバーの減車をした日付を和暦で入力（ " ）

### 3 車両諸元欄

必須入力欄：上段

貸渡証に印刷されるデータを含みますので必須入力欄になります

任意入力欄：下段

任意入力です。メモ仕様となりますので必要に応じて入力してください

管理番号	所有始期	所有終期
<input type="text"/>	__年__月__日	__年__月__日

登録番号又は車両番号	初度登録年月	種別	用途	車体の形状
	__年__月	<input type="text"/>	<input type="text"/>	<input type="text"/>
車名	通称名			
<input type="text"/>				
型式	車台番号			必須入力欄

乗車定員(人)	最大積載量(Kg)	長さ(cm)	幅(cm)	高さ(cm)
総排気量(㏄)	燃料の種類			任意入力欄
				<input type="text"/>

データ入力は、1 車両毎になります。

画面を閉じる前に必ず保存作業を行ってください

戻る(Esc)	前のデータ	次のデータ	このデータを保存(S)	このデータを削除(D)
---------	-------	-------	-------------	-------------

カーレンタル管理	×
保存しました。	
OK	

保存後は、続けて登録が可能です

☆ 既存データの変更又は修正

車両マスター画面から該当車両を選択します

車両マスター

管理番号	登録番号	年式	型式	名称	通称	車台番号	所有始期	所有終期
1	長岡500わ7	18.06	JYOUYOU1	スズキ	乗用1	7	22.07.21	
2	長岡500わ8	20.07	JYOUYOU2	トヨタ	乗用2	8	22.07.21	
3	長岡500わ9	19.03	JYOUYOU3	ミツビシ	乗用3	9	22.07.21	
4	長岡500わ10	18.06	JYOUYOU4	トヨタ	乗用4	10	21.07.21	
5	長岡500わ11	20.07	JYOUYOU5	ホンダ	乗用5	11	21.02.21	
6	長岡500わ12	19.03	JYOUYOU6	ミツビシ	乗用6	12	21.05.21	
7	長岡200わ1	22.03	BASU1	ミツビシ	バス1	1	22.03.01	
8	長岡200わ2	22.06	BASU2	ホンダ	バス2	2	22.06.01	
9	長岡400わ3	22.07	KAMOTU1	ニッサン	貨物1	3	22.07.01	
10	長岡110わ4	22.04	KAMOTU2	ミツビシ	貨物2	4	22.07.22	
11	長岡800わ5	21.08	TOKUDANE1	ホンダ	特種1	5	21.08.01	
12	長岡800わ6	22.07	TOKUDANE2	トヨタ	特種2			
13	長岡580わ13	22.07	KEIJYOUYOU1	ダイハツ	軽乗用1			
14	長岡580わ14	22.06	KEIJYOUYOU2	ホンダ	軽乗用2			
15	長岡480わ15	22.01	KEIKAMOTU1	スズキ	軽貨物1			
16	長岡480わ16	22.06	KEIKAMOTU2	ホンダ	軽貨物2	16	22.07.01	
17	長岡わ17	22.07	NIRINNI	ハーレーダビッドソン	二輪1	17	22.07.01	
18	長岡110わ18	22.12	KAMOTU3	ミツビシ	貨物3	18	22.12.01	

戻る (Esc)      編集 (E) 又は (Enter)

車両マスター

管理番号: 00009      所有始期: 22年07月01日      所有終期: \_\_\_年\_\_月\_\_日

登録番号又は車両番号	初度登録年月	種別	用途	車体の形状
長岡400わ3	22年07月	1 小型	2 貨物	ダンプ
車名	通称名			
ニッサン	貨物1			
型式	車台番号			
KAMOTU1	3			
乗車定員(人)	最大積載量(kg)	長さ(cm)	幅(cm)	高さ(cm)
総排気量(cc)	燃料の種類		塗色	

戻る (Esc)    前のデータ    次のデータ    このデータを保存 (S)    このデータを削除 (D)

# 入力方法

## 1 記入日

システム起動時のパソコン設定日付を自動代入します。

## 2 取扱者

マスター登録した取扱者をプルダウンボタンで選択可能。2回目以降は、最終取扱者を自動代入しますので、必要に応じて変更をします。

## 3 借受人

借受人	氏名名称	
	住所	--- --

氏名名称：直接入力します

郵便番号：直接入力します

住所：郵便番号から転記可能部分は、自動代入されます。番地等を直接入力します。

## 4 運転者

運転者	氏名	
	性別	____年__月__日
	住所	--- --
同上 (C)	電話番号	
	免許証	種類

氏 名：直接入力します  
 性 別：プルダウンボタンで選択  
 生年月日：昭和 36 年 8 月 4 日 → S360804 と連続入力します  
 住 所：郵便番号から転記可能部分は、自動代入されます。番地等を直接入力します  
 電話番号：数値を直接入力します  
 免許証：周知を直接入力します  
 種 類：プルダウンボタンで選択



[ 同上 ] ボタンで借受人のデータを複写できます

## 5 貸渡内容

貸 渡 内 容	貸渡期間	__年__月__日 __時__分 ~ __年__月__日 __時__分
	登録番号	<input type="text"/> ▼ 車名
	車通称名	<input type="text"/>
	貸渡事務所	井口レンタカー 長岡 ▼
	返還事務所	井口レンタカー 長岡 ▼
	利用人数	<input type="text"/>
	運行区間	<input type="text"/>
	使用目的	<input type="text"/> ▼

貸渡期間：平成 22 年 8 月 4 日 午前 8 時 0 分の入力は、  
 220804 Enter 0800 Enter で完了します

平成 22 年 8 月 5 日 午後 4 時 30 分の入力は、  
 220805 Enter 1630 Enter で完了します

登録番号：プルダウンボタンで貸出可能な登録番号一覧を表示します。可能車両を選択します

登録番号	長岡500わ7 ▼	車名	スズキ	補償料	
車通称名	→ 長岡500わ7		スズキ 乗用1		
貸渡事務所	→ 長岡500わ8		トヨタ 乗用2		
返還事務所	→ 長岡500わ9		三菱 乗用3		
利用人数	→ 長岡500わ10		トヨタ 乗用4		
運行区間	→ 長岡500わ11		ホンダ 乗用5		
	→ 長岡500わ12		三菱 乗用6		
	→ 長岡200わ1		三菱 バス1		
使用目的	→ 長岡200わ2		ホンダ バス2		

貸出可能車両

予約済みの車両

車 名：車両マスターで車両毎に登録したデータが自動転記されます

車通称名： //

貸渡事務所：各種マスターで登録した事務所名をプルダウンで選択します

                  ： 次回のシステムを起動した際は、前回の事務所を初期値として自動代入します

返還事務所：種マスターで登録した事務所名をプルダウンで選択します

                  ： 次回のシステムを起動した際は、前回の貸渡事務所を初期値として自動代入します

利用人数      ： 数値を入力します

運行区間      ： 自由入力します

使用目的      ： プルダウンで選択します

## 6 その他

その他	事故	<input type="text"/>
	その他	<input type="text"/>

事 故：プルダウンで選択します

その他      ：自由入力します

## 7 出庫・入庫

	日付	時間	km
出 庫	__年__月__日	__時__分	
入 庫	__年__月__日	__時__分	
	時間	分	km
差 引			

出 庫：貸出時の日付・時間・走行距離を入力します（日付・時間は、5 貸渡内容で入力した貸渡期間の初日が初期値として自動代入されます）

走行距離は、整数値となります

平成 22 年 8 月 4 日 午前 8 時 0 分 531 km の入力は、

220804 Enter 0800 Enter 531 Enter で完了します

入 庫：出庫と同様に入力（自動代入は、ありません）

差 引：出庫と入庫のデータを自動計算します

## 8 料金関係

基本料金	<input type="text"/>	<input type="text"/>	円
超過料金	<input type="text"/>	<input type="text"/>	円
	<input type="text"/>	<input type="text"/>	円
走行料金	<input type="text"/>	km X	円
補 償 料	<input type="text"/>		
回 送 料	<input type="text"/>		
燃料代金	<input type="text"/>	lit X	円
	<input type="text"/>		
	<input type="text"/>		

基本料金 1：料金表により直接入力する方法

各種マスター登録で設定した料金単位をプルダウンボタンで選択します

基本料金	7	日		円
超過料金				
走行料金				
補償料				

7日 20,000円

基本料金	7	日		円	20,000
超過料金				円	

基本料金を直接入力します

基本料金 2：料金表により単価を入力します

例) 1日 3500円

基本料金	7	日	3,500	円	24,500
超過料金	1			円	

$7 \times 3,500 \dots 24,500$   
自動計算します

超過料金：料金表により超過基本料金と単位を選択および入力します

超過料金は、2種類の加算が可能です

超過期間 2日と3時間

超過基本料金 1日 5000円 1時間 1000円

超過料金	2	日	5,000	円	10,000
	3	時間	1,000	円	3,000

$2 \times 5,000 \dots 10,000$   
 $3 \times 1,000 \dots 3,000$   
自動計算します

その他：必要に応じて活用ください

自由入力欄を2段用意いたしました

走行料金	km X	円
補償料		
回送料		
燃料代金	lit X	円

金額欄には、料金のみを入力です。

## 9 売上代金関係

売上代金		
消費税	5 %	
売上合計		
前受け金		
差引き額		

料金欄で表示された金額を自動計算します

消費税は、変更可能。次回起動時に初期設定となります

## 10 入力完了のイメージ

自動車貸渡簿

ファイル(F) 印刷(P) 管理帳票(K) マスター(M)

記入日 平成 22年07月31日 取扱者

借受人 氏名名称 借受12  
住所 940-2001 新潟県長岡市横下町6

運転者 氏名 運転者12  
性別 男 生年月日 昭和 30年02月02日  
住所 940-2001 新潟県長岡市横下町2

同上 電話番号 090-2345-1234  
免許証 09023451234 種類 普通1種

貸渡期間 H 22年07月31日 06時30分 ~ H 22年08月06日 16時00分  
登録番号 長岡110わ18 車名 ミツビシ  
車通称名 貨物3  
貸渡事務所 井口レンタカー 長岡  
返還事務所 井口レンタカー 長岡  
利用人数 2  
運行区間 群馬県内  
使用目的 レジャー

その他 事故  
その他

	日付	時間	km
出庫	H 22年07月31日	06時30分	1,500
入庫	H 22年08月06日	16時00分	1,850
	時間	分	km
差引	153	30	350

基本料金	7 日	円	20,000
超過料金		円	
走行料金	km X	円	
補償料			
回送料			
燃料代金	lit X	円	
売上代金			20,000
消費税	5 %		1,000
売上合計			21,000
前受け金			
差引き額			21,000

終了(E) 貸渡証印刷(S) 貸渡簿印刷(B) 領収書印刷(B)

スタート C:\Document... カーレンタ... SunPower7... 無題 - ペイント 自動車貸渡... A 般 15:26

# 帳票印刷 (貸渡証・貸渡簿・領収書)

## 1 貸渡証・貸渡簿

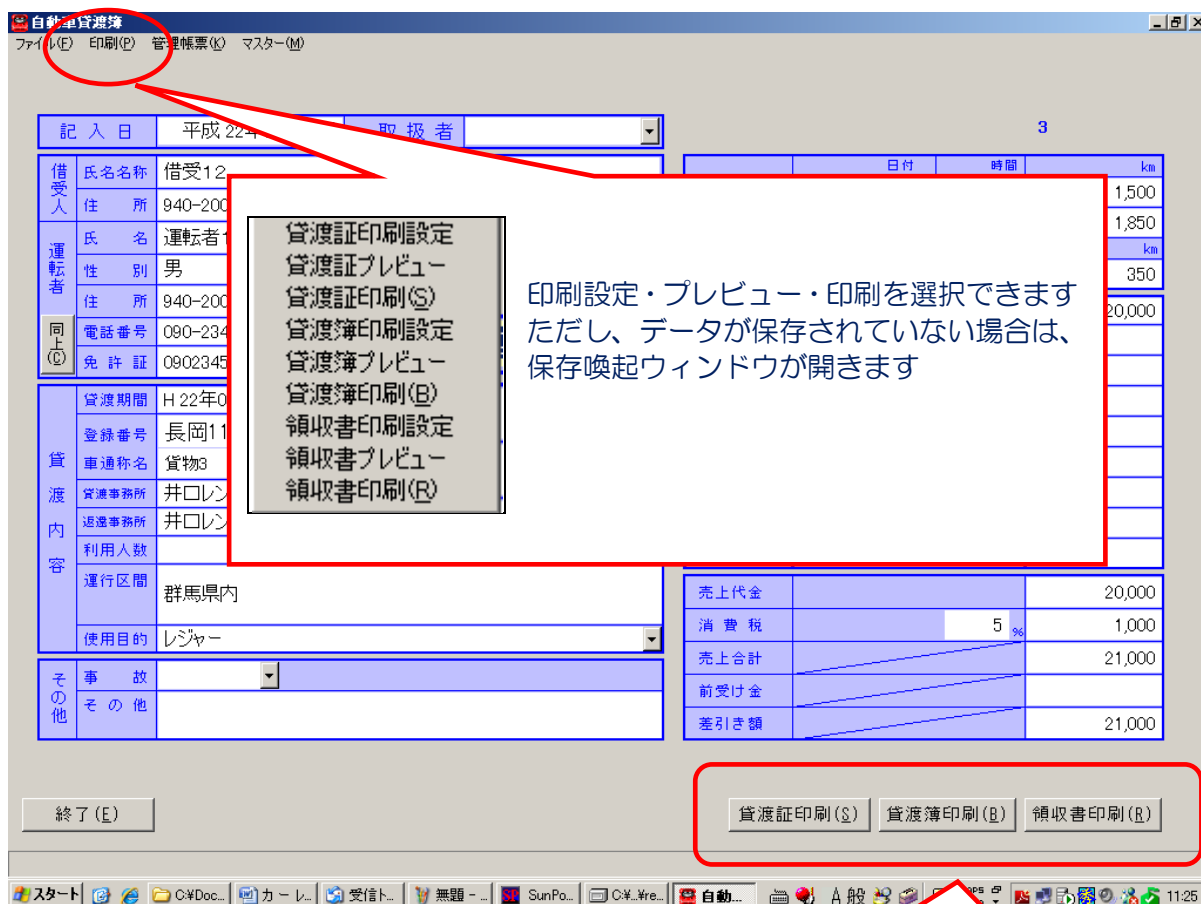

ワンクリックで即印刷開始  
ただし、データが保存されていない場合は、保存喚起ウィンドウが開きます。



## 2 領収書

印刷指示により領収日の入力ウィンドウが開きます。システム日付を初期代入します。  
なお、領収日の保存はされません。

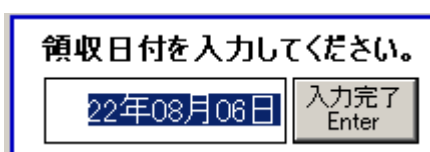

入力完了または Enter キー押下で印刷が開始されます

# 管理帳票 (実績報告書・配置車両数一覧表・売り上げ集計・貸出一覧)

出力帳票を選択します

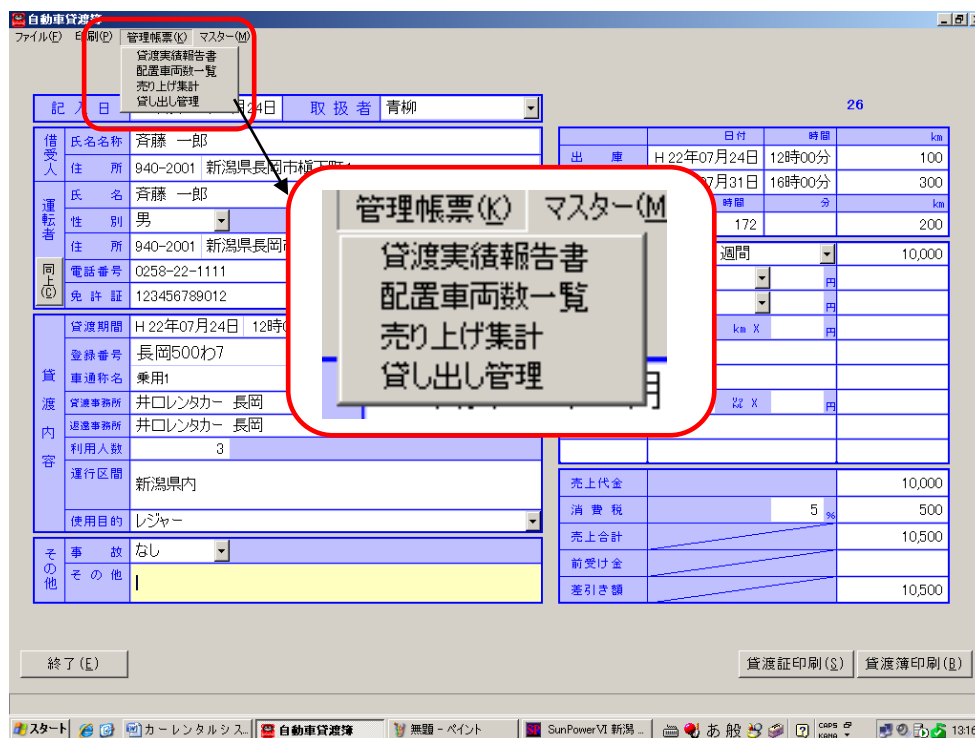

## 1 貸渡実績報告書

① 集計の算出日ベースを設定

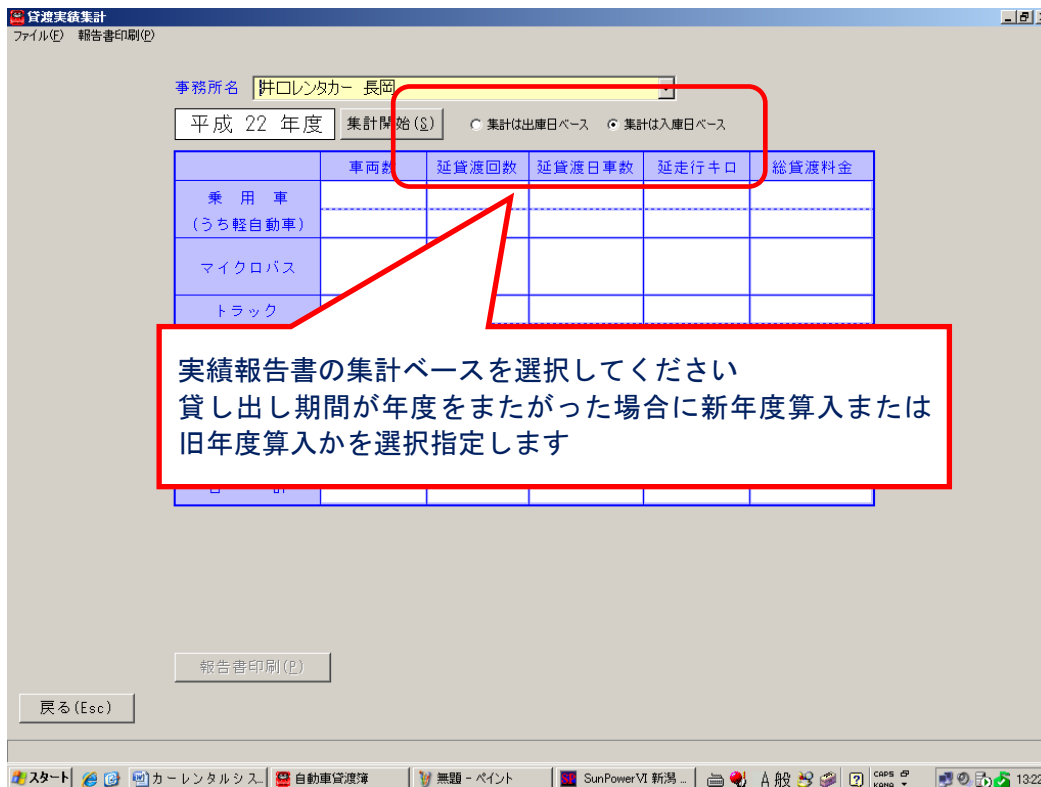

② 集計年度を入力し、[集計開始]ボタンを押します

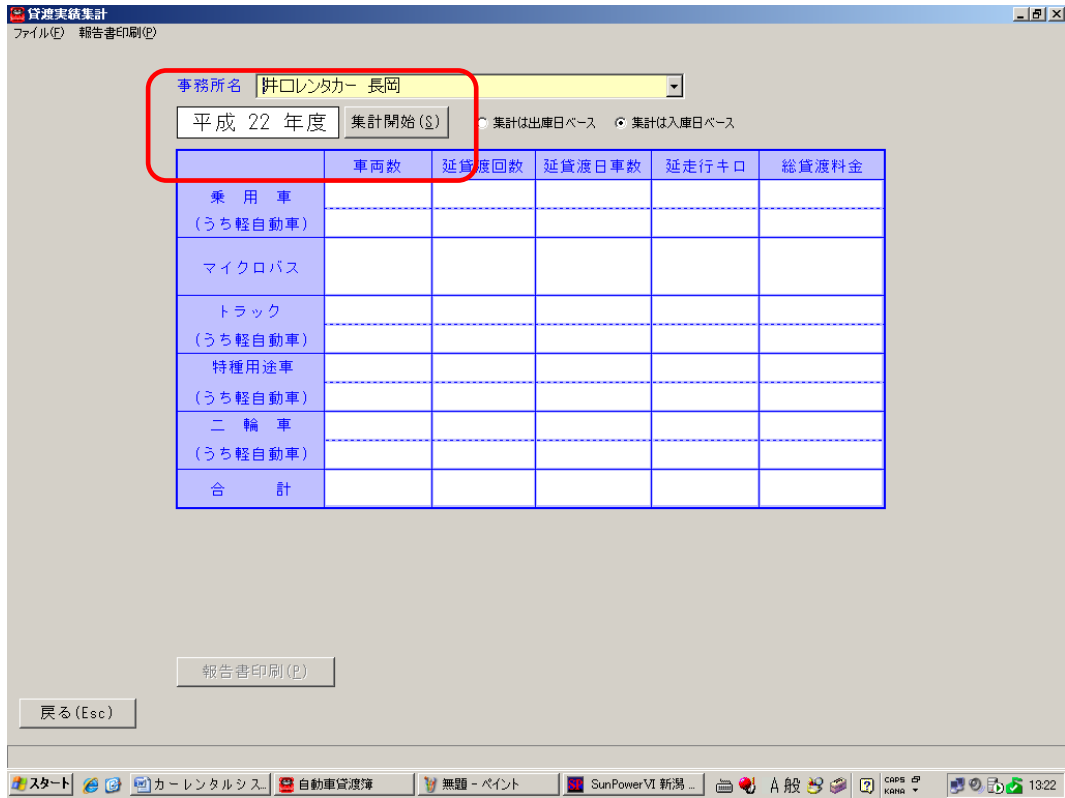

③ 集計結果の表示

画面上に集計結果が表示されます。印刷を指示してください。  
なお、画面に表示された数値を直接訂正することができます。



## 2 配置車両数一覧表

- ① 集計年度を入力し、[集計開始]ボタンを押します

	6月30日現在	9月30日現在	12月31日現在	3月31日現在
乗用車				
マイクロバス				
トラック				
特種用途車				
二輪車				
合計				

- ② 集計結果の表示

画面上に集計結果が表示されます。印刷を指示してください。  
なお、画面に表示された数値を直接訂正することができます。

	6月30日現在	9月30日現在	12月31日現在	3月31日現在
乗用車	4	8	8	8
マイクロバス	2	2	2	2
トラック		4	5	5
特種用途車	1	2	2	2
二輪車		1	1	1
合計	7	17	18	18

### 3 売り上げ一覧（集計）

- ① 集計期間（入庫日で指定）を入力し、[集計開始]ボタンを押します

売上集計

事務所名 井口レンタカー 長岡 この事務所名で書類を作ります。

登録番号 この登録番号で絞り込みます。

集計する日付の範囲  
平成 22年08月06日 ~ 平成 22年08月06日 集計開始(S) 入庫日日の範囲でデータを集計します。

戻る (Esc) 帳票印刷(P)

※登録番号からの絞り込みも可能  
※空欄は、全車両が対象

- ② 集計結果の表示

画面上に集計結果が表示されます。印刷を指示してください。

売上集計

事務所名 井口レンタカー 長岡 この事務所名で書類を作ります。

登録番号 この登録番号で絞り込みます。

集計する日付の範囲  
平成 22年07月01日 ~ 平成 22年08月06日 集計開始(S) 入庫日日の範囲でデータを集計します。

シートNo.	借受人氏名又は名称	借受人住所	登録番号	使用目的	出庫日	入庫日	走行時間	走行距離	売上計	消費税率	消費税	売上税
31	借受1	新潟県長岡市横下町1	長岡500わ7	レジャー	22.07.24	22.07.24	4	50	10,000	5	500	10
22	借受1	新潟県長岡市横下町1	長岡500わ7	レジャー	22.07.24	22.07.24	4	50	10,000	5	500	10
23	借受1	新潟県長岡市横下町1	長岡500わ7	レジャー	22.07.24	22.07.24	4	50	10,000	5	500	10
24	借受1	新潟県長岡市横下町1	長岡500わ7	レジャー	22.07.24	22.07.24	4	50	10,000	5	500	10
25	借受1	新潟県長岡市横下町1	長岡500わ7	レジャー	22.07.24	22.07.24	4	50	10,000	5	500	10
26	宮藤 一郎	新潟県長岡市横下町1	長岡500わ7	レジャー	22.07.24	22.07.31	172	200	10,000	5	500	10
27	借受1	新潟県長岡市横下町1	長岡500わ7	レジャー	22.07.24	22.07.24	4	50	10,000	5	500	10
28	借受1	新潟県長岡市横下町1	長岡500わ7	レジャー	22.07.24	22.07.24	4	50	10,000	5	500	10
8	借受1	新潟県長岡市横下町1	長岡500わ7	レジャー	22.07.24	22.07.24	4	50	10,000	5	500	10
30	借受1	新潟県長岡市横下町1	長岡500わ7	レジャー	22.07.24	22.07.24	4	50	10,000	5	500	10
42	借受1	新潟県長岡市横下町1	長岡500わ7	レジャー	22.07.24	22.07.24	4	50	11,221	5	561	3,936
32	借受1	新潟県長岡市横下町1	長岡500わ7	レジャー	22.07.24	22.07.24	4	50	10,000	5	500	10
33	借受1	新潟県長岡市横下町1	長岡500わ7	レジャー	22.07.24	22.07.24	4	50	10,000	5	500	10
34	借受1	新潟県長岡市横下町1	長岡500わ7	レジャー	22.07.24	22.07.24	4	50	10,000	5	500	10
35	借受1	新潟県長岡市横下町1	長岡500わ7	レジャー	22.07.24	22.07.24	4	50	10,000	5	500	10
36	借受1	新潟県長岡市横下町1	長岡500わ7	レジャー	22.07.24	22.07.24	4	50	10,000	5	500	10
37	借受1	新潟県長岡市横下町1	長岡500わ7	レジャー	22.07.24	22.07.24	4	50	74,712	5	3,736	78
38	借受1	新潟県長岡市横下町1	長岡500わ7	レジャー	22.07.24	22.07.24	4	50	10,000	5	500	10
39	借受1	新潟県長岡市横下町1	長岡500わ7	レジャー	22.07.24	22.07.24	4	50	10,000	5	500	10
40	借受1	新潟県長岡市横下町1	長岡500わ7	レジャー	22.07.24	22.07.24	4	50	10,000	5	500	10
29	借受1	新潟県長岡市横下町1	長岡500わ7	レジャー	22.07.24	22.07.24	4	50	10,000	5	500	10
10	借受2	新潟県長岡市横下町2	長岡500わ8	商用	22.07.25	22.07.25	3	50	5,000	5	250	5

戻る (Esc) 帳票印刷(P)

## 4 貸し出し管理表

- ① 検索期間を入力し、[集計開始]ボタンを押します（予約状況を確認できます）

登録番号  この登録番号で絞り込みます。

集計する日付の範囲  
平成 22年08月06日 ~ 平成 22年09月10日 集計開始(S) 貸し渡し期間の範囲でデータを集計します。

戻る (Esc) 帳票印刷(P)

※登録番号からの絞り込みも可能  
※空欄は、全車両が対象

- ② 集計結果の表示

画面上に集計結果が表示されます。印刷を指示してください。

登録番号  この登録番号で絞り込みます。

集計する日付の範囲  
平成 22年08月06日 ~ 平成 22年09月10日 集計開始(S) 貸し渡し期間の範囲でデータを集計します。

登録番号	車種名	no1	no2	no3	no4	no5
▶ 長岡110わ18	貨物3					
長岡110わ4	貨物2					
長岡200わ1	バス1	09/01~09/02				
長岡200わ2	バス2					
長岡400わ3	貨物1					
長岡480わ15	軽貨物1					
長岡480わ16	軽貨物2					
長岡500わ10	乗用4	09/01~10/01				
長岡500わ11	乗用5					
長岡500わ12	乗用6					
長岡500わ7	乗用1					
長岡500わ8	乗用2					
長岡500わ9	乗用3					
長岡580わ13	軽乗用1					
長岡580わ14	軽乗用2					
長岡800わ5	特種1					
長岡800わ6	特種2					
長岡わ17	二輪1					

戻る (Esc) 帳票印刷(P)

# 新規・呼出・保存

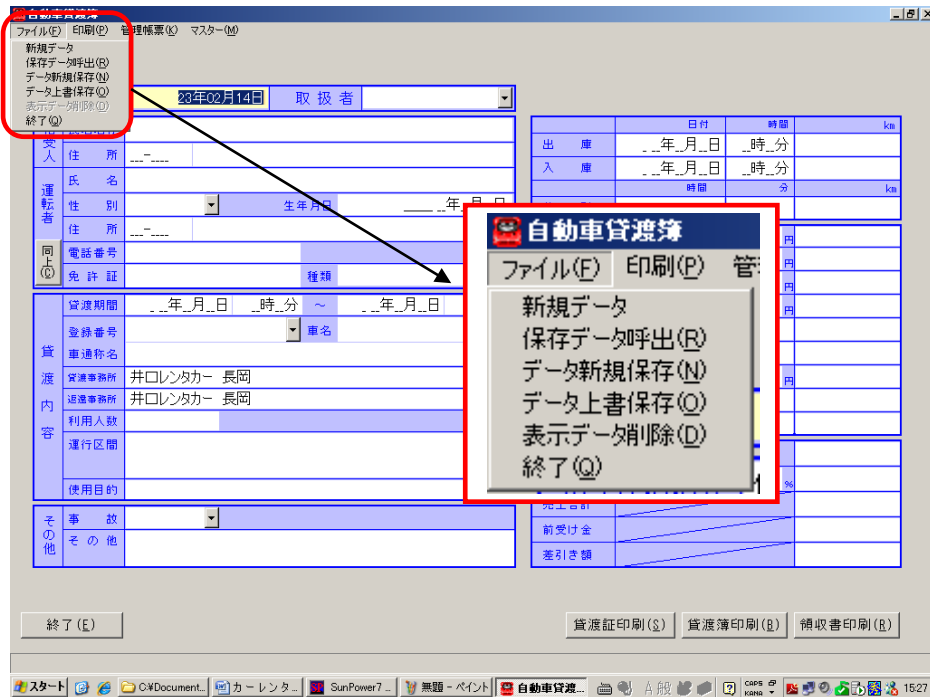

新規データ : 新にデータを入力する際に使用します

保存データ呼出 : 既に保存されているデータを呼び出し、訂正・追加記入ができます

データ新規保存 : 表示されているデータを新データとして保存します (新シート番号付加)

データ上書保存 : データの呼出から訂正・追加記入した内容を上書保存します

表示データ削除 : 画面に表示されているデータをデータファイルより削除します (シート番号含)

## 1 新規データの保存

必要項目の入力を完了したら、ファイルから[データ新規保存]を選択します。

※ 保存をしていないデータは、[新規データ]を選択すると、全てクリアされます。

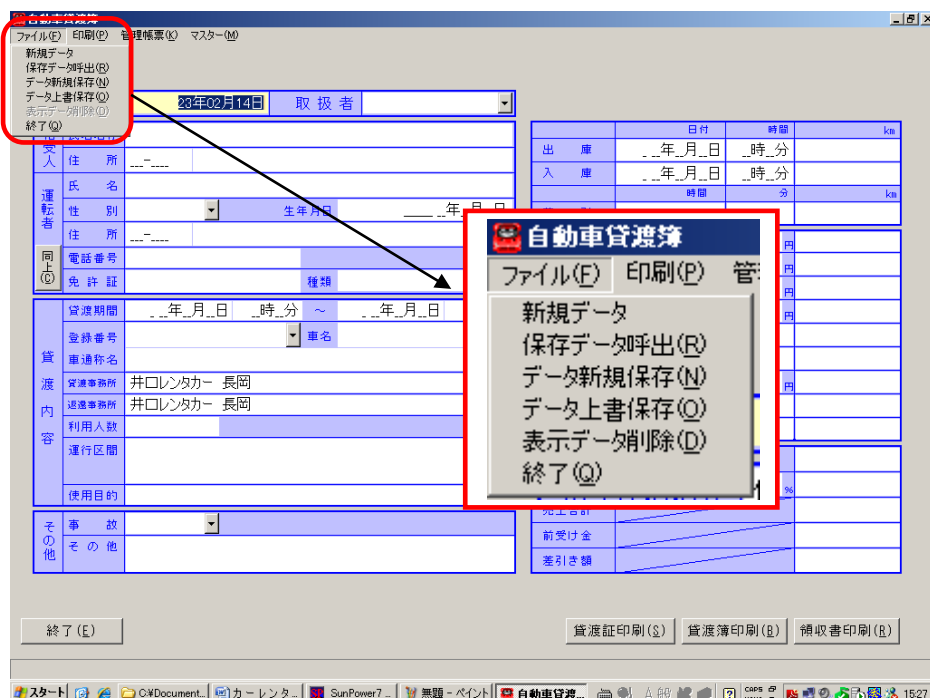

## 2 保存データの呼出画面

ファイルから[保存データ呼出]を選択します。

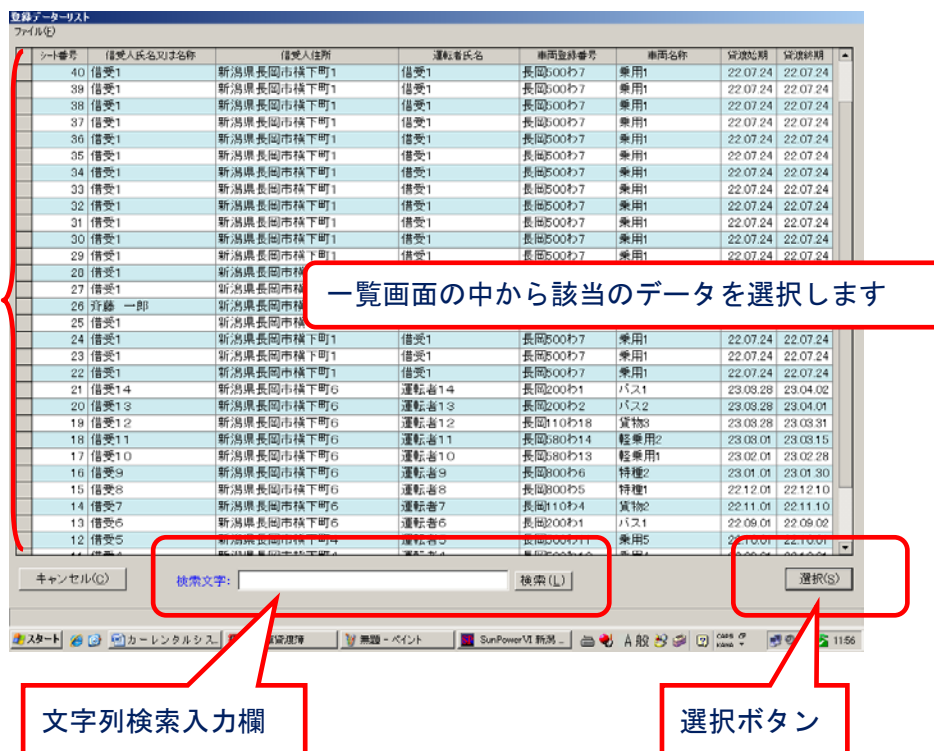

## 3 データの保存方法

### ① データ上書き保存

保存済データを修正保存する場合（同じシート番号）

### ② データ新規保存

表示データを新に保存する場合（新シート番号が生成）

### ③ その他の保存

貸渡証・貸渡簿・領収書の印刷・印刷プレビューを指示した際、呼出しデータに変更を加えたまま保存作業をされていない場合は、実行前に保存喚起をします。必要に応じて[はい][いいえ][キャンセル]を選択します。



## 4 データの削除方法

削除したいデータを保存データから呼出します。

ファイルからデータ削除を選択します。シート番号も含み削除されますので注意が必要です。

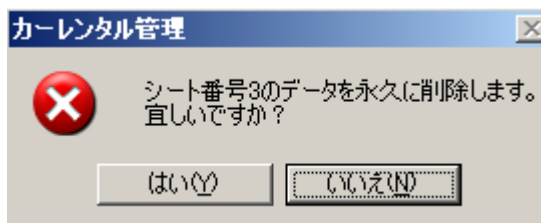
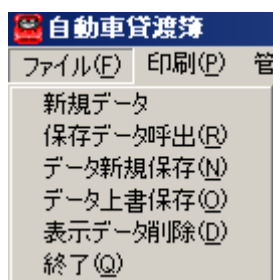

## 印刷設定

帳票ごとに印刷するプリンタを設定することができます。

ただし、印刷設定をしない場合は既存のプリンタに自動で印刷データを送信します

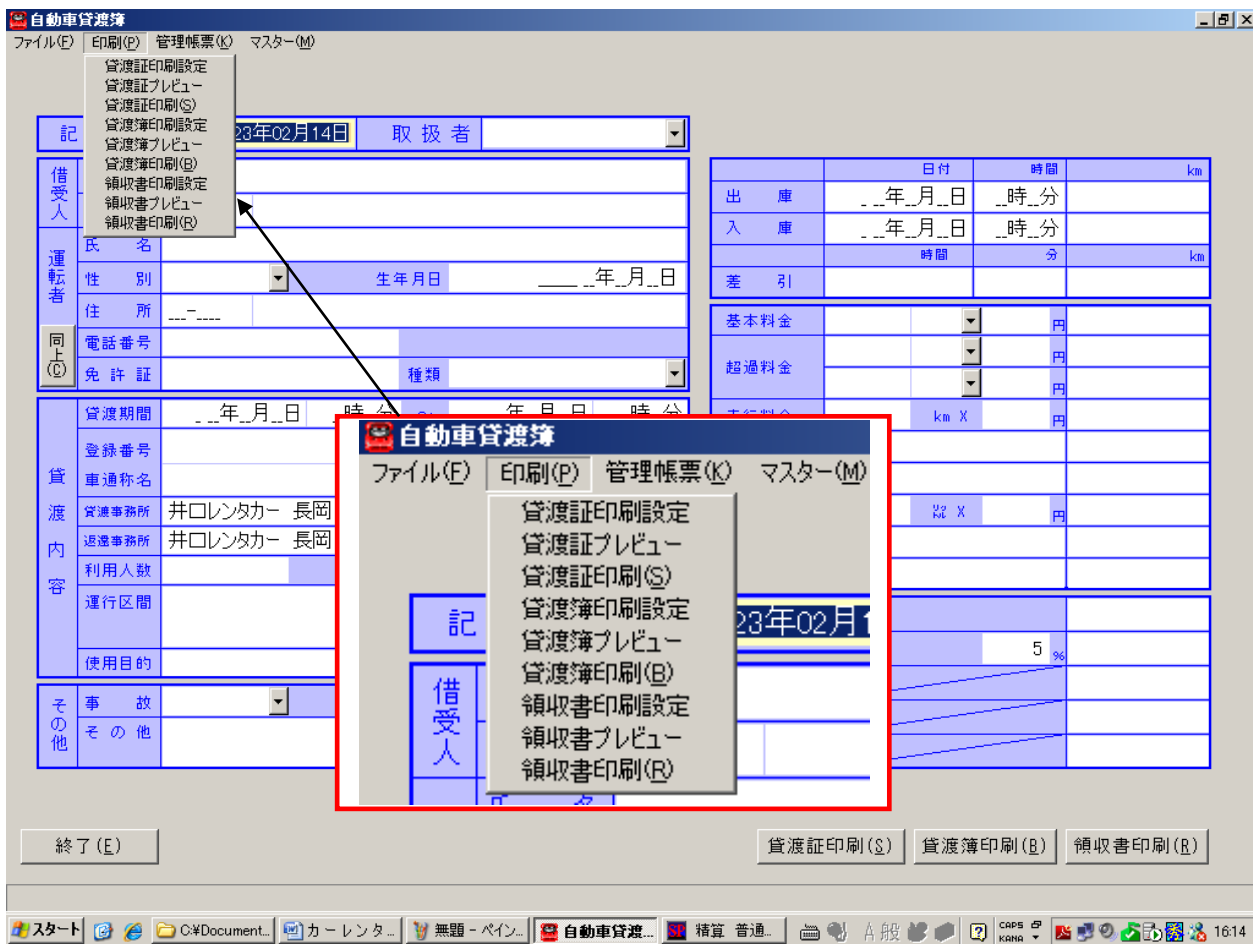

[ 印刷 ] から、各々印刷設定を帳票別に設定することができます

# システム利用のイメージ

- ① 貸出時に入力が必要です。

## 貸渡証の印刷

自動車貸渡簿  
ファイル(F) 印刷(P) 管理帳票(K) マスター(M)

記入日 平成 22年07月31日 取扱者

借受人	氏名名称	
	住所	---
運転者	氏名	
	性別	生年月日 ____年__月__日
	住所	---
同上	電話番号	
	免許証	種類
貸渡内容	貸渡期間	__年__月__日 __時__分 ~ __年__月__日 __時__分
	登録番号	車名
	車通称名	
	貸渡事務所	井口レンタカー 長岡
	返還事務所	井口レンタカー 長岡
	利用人数	
	運行区間	
	使用目的	
その他	事故	
	その他	

出庫	日付	時間	km
	__年__月__日	__時__分	
入庫	日付	時間	km
	__年__月__日	__時__分	
差引	時間	分	km
基本料金			円
超過料金			円
走行料金		km X	円
補償料			
回送料			
燃料代金		lit X	円
売上代金			
消費税		5 %	
売上合計			
前受け金			
差引き額			

終了(E) 貸渡証印刷(S) 貸渡簿印刷(B) 領収書印刷(R)

- ② 車両の返還時に入力が必要です。

## 貸渡簿・領収証の印刷

自動車貸渡簿  
ファイル(F) 印刷(P) 管理帳票(K) マスター(M)

記入日 平成 22年07月31日 取扱者

借受人	氏名名称	
	住所	---
運転者	氏名	
	性別	生年月日 ____年__月__日
	住所	---
同上	電話番号	
	免許証	種類
貸渡内容	貸渡期間	__年__月__日 __時__分 ~ __年__月__日 __時__分
	登録番号	車名
	車通称名	
	貸渡事務所	井口レンタカー 長岡
	返還事務所	井口レンタカー 長岡
	利用人数	
	運行区間	
	使用目的	
その他	事故	
	その他	

出庫	日付	時間	km
	__年__月__日	__時__分	
入庫	日付	時間	km
	__年__月__日	__時__分	
差引	時間	分	km
基本料金			円
超過料金			円
走行料金		km X	円
補償料			
回送料			
燃料代金		lit X	円
売上代金			
消費税		5 %	
売上合計			
前受け金			
差引き額			

終了(E) 貸渡証印刷(S) 貸渡簿印刷(B) 領収書印刷(R)

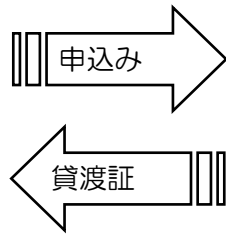

貸渡証の作成



**出発(出庫)**

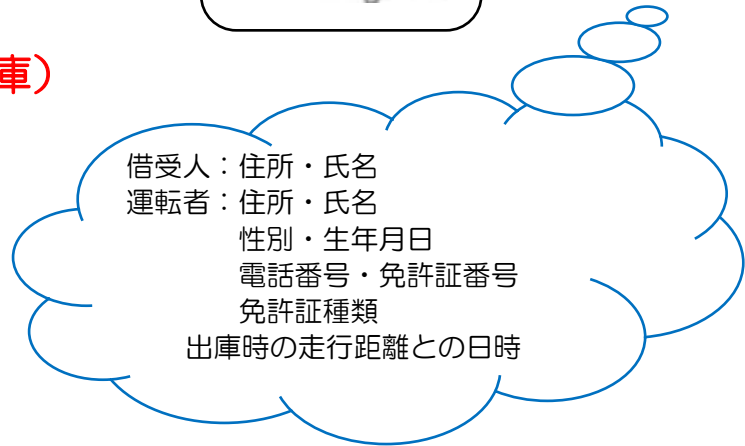

**到着(入庫)**

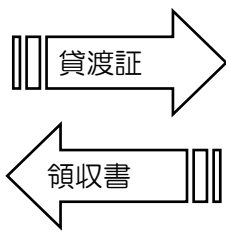

貸渡簿・領収書の作成

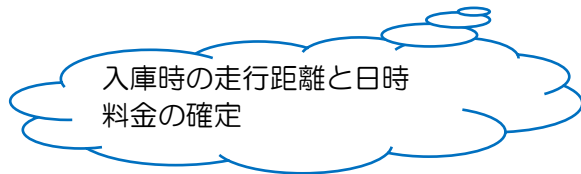

前年、4/1～年度末 3/31 までの期間分の  
 貸渡実績報告書・配置車両数一覧表を支局長  
 に提出します  
 管理帳票から帳票印刷を行います



1分できちゃう

## ヘルムジャパン株式会社

新潟県長岡市平島 1 丁目 81 番地

TEL 0258-23-3075 (代)

HP<http://www.helmjapan.co.jp/>